

Alech01

Health care call solutions



Alech 01 Guard - Anti - Wander alarm system



Alech01 Guard

It is a monitoring system - (corridors doors etc.) dedicated to health facilities or other applications where you need to monitor disoriented, suffering senile dementia patients etc.

With "Alech01 Guard" system you give more freedom to patients without necessarily restricting movement in small spaces.

How it works: each patient that needs to be monitored wears a more tags device, wrist, belt etc.

When the Guard sensor GA001 will detect the tags, a notice will be sent to portable devices indicating the area affected by the alarm.

You can also activate audible alarms or closing doors etc. Authorized members of staff are able to go to the indicated zone and reset the alarm with the appropriate card ACTR-07 Alech Guard controller will automatically record up to 100 alarms recording date / time and code of the affected tag. The system is completely wireless, and easy to install.



ALECH 01 GUARD" BENEFITS

- Easy installation: only needs power supply
- Programming: Tagging is done directly on the control unit with self-learning mode.
- Store up to 100 tags for patients
- Multiple control units may be combined at the same time
- Compatible with Alech01 nurse call system



Sensore di allarme uscita struttura

Output alarm sensor



ACTR-07



Security card for reset and people accompaniment



Tessera di accompagnamento o reset allarmi

GA001

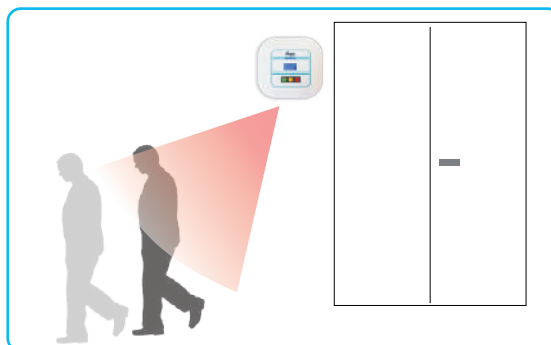
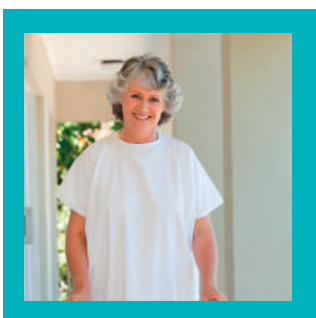

SPECIFICATIONS

2,4 GHz Active tags reader
433 MHz Trasmittente
Reader distance 2-30 mt
Low battery alarm
Log data memory
LCD display
Dimensions:
160 mm x 110mm x 50mm



 Wrist tags with security lock

TW 01

 Tags da polso con chiusura di sicurezza



GA001



 Control unit

 Centralina gestione allarmi



Alech01 Guard

è un sistema di monitoraggio accessi (porte corridoi ecc.) dedicato alle strutture sanitarie e non ,che devono monitorare pazienti disorientati, affetti demenza senile, ecc. Con il sistema "Alech01 Guard" si può dare più libertà ai pazienti senza necessariamente limitarne i movimenti in piccoli spazi. Come funziona: Ogni paziente che deve essere monitorato indosserà uno più dispositivi tag, da polso, da cintura, o da inserire nelle scarpe ecc. Quando il sensore GA001 rileverà il Tag TW 01, verrà inviato un avviso a dispositivi portatili, con indicato la zona interessata dall'allarme. Il personale autorizzato potrà poi recarsi nella zona indicata e resettare l'allarme con l'apposita Card ACTR-07. Sarà anche possibile attivare allarmi acustici o attivare chiusura di porte ecc. La centralina del sistema registrerà automaticamente fino a 100 allarmi indicando data/ora e codice del tag interessato. Sistema senza fili e facile installazione e nessuna opera muraria.

- ALECH 01 GUARD**
- **Semplice installazione: occorre solamente l'alimentazione per la centralina "GA001"**
 - **Programmazione: La programmazione dei tag viene fatta direttamente sulla centralina con modalita autoapprendimento.**
 - **Memorizzazione max 100 tags per i pazienti**
 - **Possibilità di abbinare più centraline contemporaneamente**
 - **Compatibile con il sistema di chiamata infermiera Alech01**

Avviso uscita paziente sui ricevitori portatili a monitor

data	ora	zona	tagno	codice	stato
10/05/2016	14:30	101	101	101	on
10/05/2016	14:31	101	101	101	on
10/05/2016	14:32	101	101	101	on
10/05/2016	14:33	101	101	101	on
10/05/2016	14:34	101	101	101	on
10/05/2016	14:35	101	101	101	on
10/05/2016	14:36	101	101	101	on
10/05/2016	14:37	101	101	101	on
10/05/2016	14:38	101	101	101	on
10/05/2016	14:39	101	101	101	on
10/05/2016	14:40	101	101	101	on
10/05/2016	14:41	101	101	101	on
10/05/2016	14:42	101	101	101	on
10/05/2016	14:43	101	101	101	on
10/05/2016	14:44	101	101	101	on
10/05/2016	14:45	101	101	101	on
10/05/2016	14:46	101	101	101	on
10/05/2016	14:47	101	101	101	on
10/05/2016	14:48	101	101	101	on
10/05/2016	14:49	101	101	101	on
10/05/2016	14:50	101	101	101	on
10/05/2016	14:51	101	101	101	on
10/05/2016	14:52	101	101	101	on
10/05/2016	14:53	101	101	101	on
10/05/2016	14:54	101	101	101	on
10/05/2016	14:55	101	101	101	on
10/05/2016	14:56	101	101	101	on
10/05/2016	14:57	101	101	101	on
10/05/2016	14:58	101	101	101	on
10/05/2016	14:59	101	101	101	on
10/05/2016	15:00	101	101	101	on



Alarm alert on portable receivers

Applications ALECH01 Guard

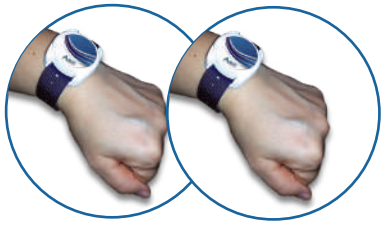

BLP-01W



GA001

1°

1° Single system

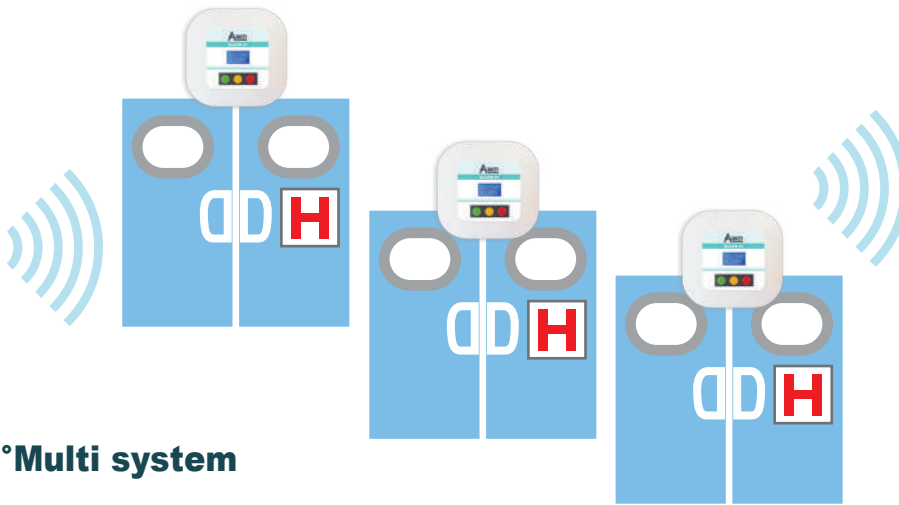

BLP-01W

Software

BLP-01W

2°

2° Multi system

Applications ALECH01 MESSAGE

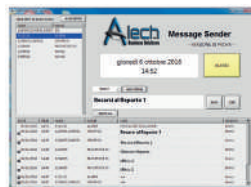

ALECH 01 Message

Solution with PC software

BLP-01W



ALP 600



BLP-01W



1°

ALECH01 MESSAGE - Handling Message System



ALECH01 MESSAGE

Sistema di invio messaggi ai ricevitori portatili Alech -Versione Software per PC: permette la completa gestione e configurazione per l'invio di messaggi predefiniti o personalizzati in aggiunta alla funzione alarm per situazioni in cui è richiesta la gestione di una squadra di emergenza.

Il software può essere installato su qualsiasi pc e gestito da qualsiasi postazione, completamente wireless e di grande utilità in varie situazioni.



ALECH 01 MESSAGE

Message sending system to Alech portable receivers.

-PC Software allows the management and the sending of messages (custom or predefined) and it has the emergency team call function. The software can be installed on any PC working with Windows and runs from anywhere, completely wireless and of great utility in various situations.

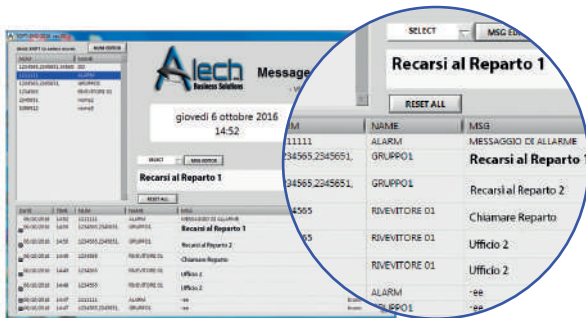

Emergency team called function etc.



Funzione di chiamata squadra emergenze ecc.



Send custom or predefined messages



Invio messaggi personalizzati o predefiniti



ALARM FUNCTION

With the Alarm function you send an alarm message to one or more receivers with a default transmission frequency.

The screen displays the alarm in red colour during the call. Once finished, the display will return to the standard set-up.



ALARM FUNCTION

Con la funzione Alarm si può inviare un messaggio di allarme a uno o più ricevitori con una frequenza di invio predefinito.

Nella schermata viene visualizzata la chiamata alarm in rosso al momento della chiamata, finito il tempo di chiamata emergenza la visualizzazione tornerà nella normalità



ALECH SRL

Via Platone 22/1

42048 - Rubiera (RE) - Italy

www.alech.it - info@alech.it

Tel +39 0522 628024

Numero Verde

800 588 691